

KEP KULLANIMINA YÖNELİK BİLGİLENDİRME DOKÜMANI

1. KEP İLE EVRAK GÖNDERME

- 1) Kayıtlı Elektronik Posta hesabı, BTK'nın resmi sayfasında listelenen Kayıtlı Elektronik Posta Hizmet Sağlayıcıları üzerinden temin edilir. (gönderici ve alıcı olarak)
- 2) Göndereceğiniz üst yazı **tek bir PDF** haline getirilir.
- 3) EYP uzantılı dosyaları açabilmeniz ve gönderebilmeniz için bilgisayarınıza İMZAGER programı yüklenir.

İmzager
Anasayfa
Görüntüle Dokümanlar Sürüm Geçmişi

Bilgisayar kullanımının yaygınlaşmasıyla birlikte kurum ve kuruluşlar iş süreçlerini elektronik ortama taşımakta ve kağıt kullanımı gün geçtikçe azalmaktadır. Islak imzanın yerini alan elektronik imza kullanımı bu sürecin önünü açan en önemli teknolojilerden biridir. Bu sayede dokümanlar elektronik ortamda imzalanabilmekte ve orijinliliğini koruyarak saklanabilmektedir. Günümüzde elektronik imza uluslararası standartlar ile tanımlanmış ve kanuni olarak da geçerlilik kazanmış bir güvenlik aracı haline gelmiştir. Elektronik imzanın ıslak imzanın yerini alması ve kanuni geçerliliği olması doğru bir şekilde oluşturulmuş olmasına ve tanımlanmış bu standartlara uyumluluğuna bağlıdır. Oldukça detaylı tanımlanmış ve sürekli değişim gösteren e-imza standartlarının takibi son kullanıcı için yerine getirilmesi zor ve zaman alıcı bir süreçtir. Dolayısıyla kullanıcıyı bu süreçten kurtaran basit ve standartlarla uyumlu bir elektronik imzalı doküman oluşturma ve doğrulama aracı önemli bir ihtiyaç haline gelmiştir. Ayrıca kamu kurumlarının kendi aralarında elektronik imzalı olarak yazışmasını destekleyen Elektronik Yazışma(E-Yazışma) paket standardı gün geçtikçe yaygınlaşmaktadır. Dolayısıyla bu paketi oluşturma ve doğrulama aracı ihtiyacı ortaya çıkmıştır.

Tanıtım Broşürü

İmzager tanıtım broşürünü incelemek için [tıklayınız](#).

İndir

İmzager'in işletim sisteminize uygun versiyonunu aşağıdaki listeden indirebilirsiniz.

64 BİT SÜRÜM	32 BİT SÜRÜM
	
SHA256(esya-ıMZager-2.4.4-x64.zip)= 3179e45ce2cace9b3f8a0bd57db8ed90 14fa0eda49842d9783e45c58d1ea18ca	SHA256(esya-ıMZager-2.4.4-x86.zip)= d2ba7b637e5e35681a8c2d43af7a53fe bbd6c2e2eb24112e27fbcc3086d466d
	

- 4) Kurulum yapıldıktan sonra programın “Seçenekler” menüsüne girerek “İmza Dosya Tipi” bölümünden Elektronik Yazışma Formatı seçilir.
- 5) Gönderilecek PDF uzantılı belge ekranın solundan seçilir ve sürükleyip bırak yöntemiyle sağ tarafa taşınır.

6) “İmzala” düğmesine basılıp açılan ekranda “Gelişmiş Seçenekleri Göster” seçilerek devam edilir.

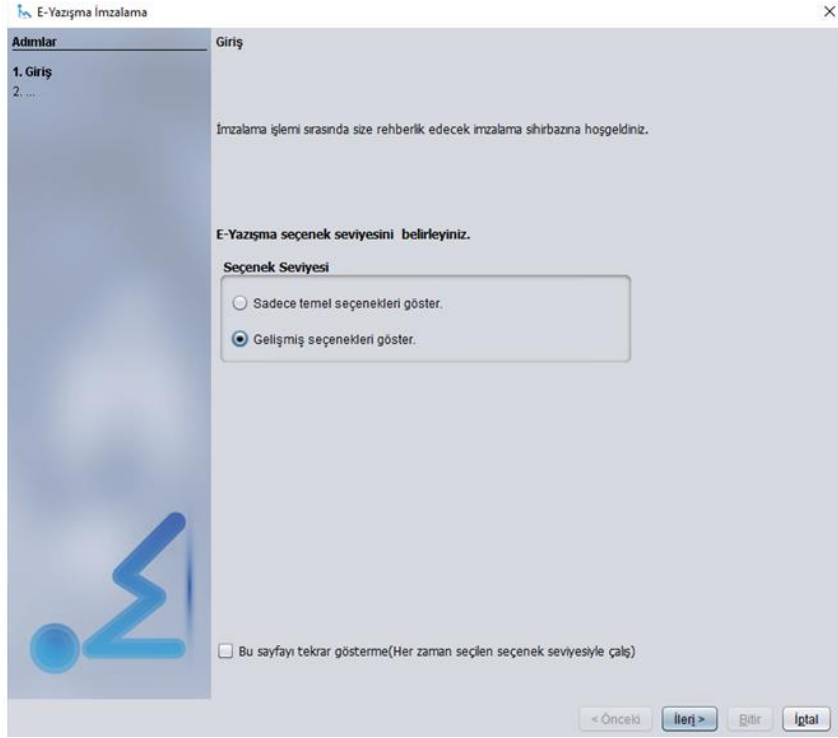

E-Yazışma İmzalama

Adımlar

1. Giriş

2. ...

Giriş

İmzalama işlemi sırasında size rehberlik edecek imzalama şirbazına hoşgeldiniz.

E-Yazışma seçenek seviyesini belirleyiniz.

Seçenek Seviyesi

Sadece temel seçenekleri göster.

Gelişmiş seçenekleri göster.

Bu sayfayı tekrar gösterme(Her zaman seçilen seçenek seviyesiyle çalış)

< Önceki İlerle > Etilir İptal

7) “Üst Yazı Detayları” bölümünden Evrak Tarih, Belge No, Konu gibi bilgiler girilerek devam edilir. (Güvenlik derecesini Çok Gizli, Gizli, Hizmete Özel, Özel vb. Seçmeyiniz.)

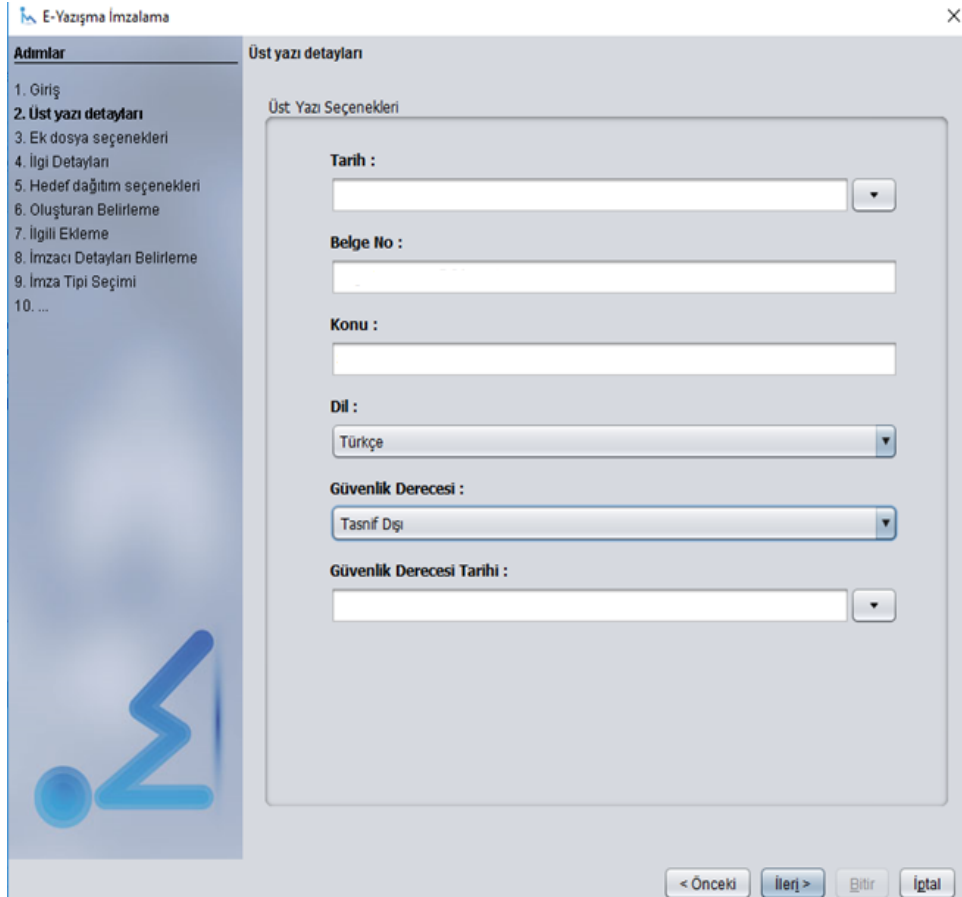

E-Yazışma İmzalama

Adımlar

1. Giriş

2. Üst yazı detayları

3. Ek dosya seçenekleri

4. İlgili Detayları

5. Hedef dağıtım seçenekleri

6. Oluşturan Belirleme

7. İlgili Ekleme

8. İmzacı Detayları Belirleme

9. İmza Tipi Seçimi

10. ...

Üst yazı detayları

Üst Yazı Seçenekleri

Tarih :

Belge No :

Konu :

Dil :

Türkçe

Güvenlik Derecesi :

Tasnif Dışı

Güvenlik Derecesi Tarihi :

< Önceki İlerle > Etilir İptal

8) “Ek Dosya Seçenekleri” bölümünden, varsa **“PDF”** uzantılı ekler, sağ üste + butonu ile eklenir.

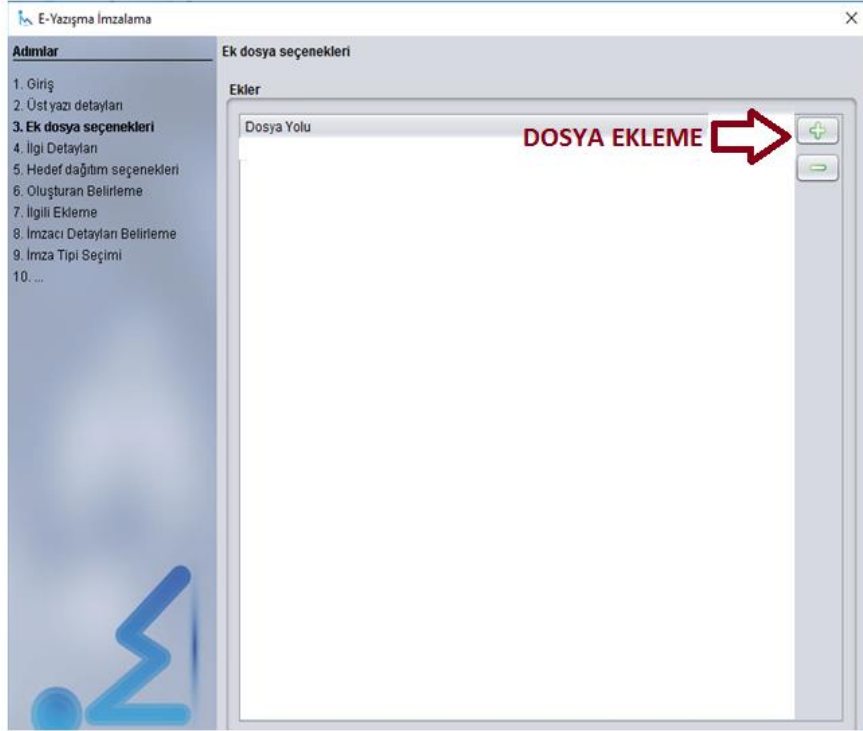

9) “Hedef Dağıtım Seçenekleri” bölümünden “Dağıtım bilgisini imza sertifikasından oluştur.” tiki kaldırılır. Daha sonra evrak gönderilecek kurum bilgileri girilir. Bakanlığın ilgili biriminin adı tam yazılır. Kurum Koduna “detsis.gov.tr” sitesinden alacağınız kurumun Detsis No'su girilir. (Ulaştırma Hizmetleri Düzenleme Genel Müdürlüğüne ait Detsis No: 55868883)

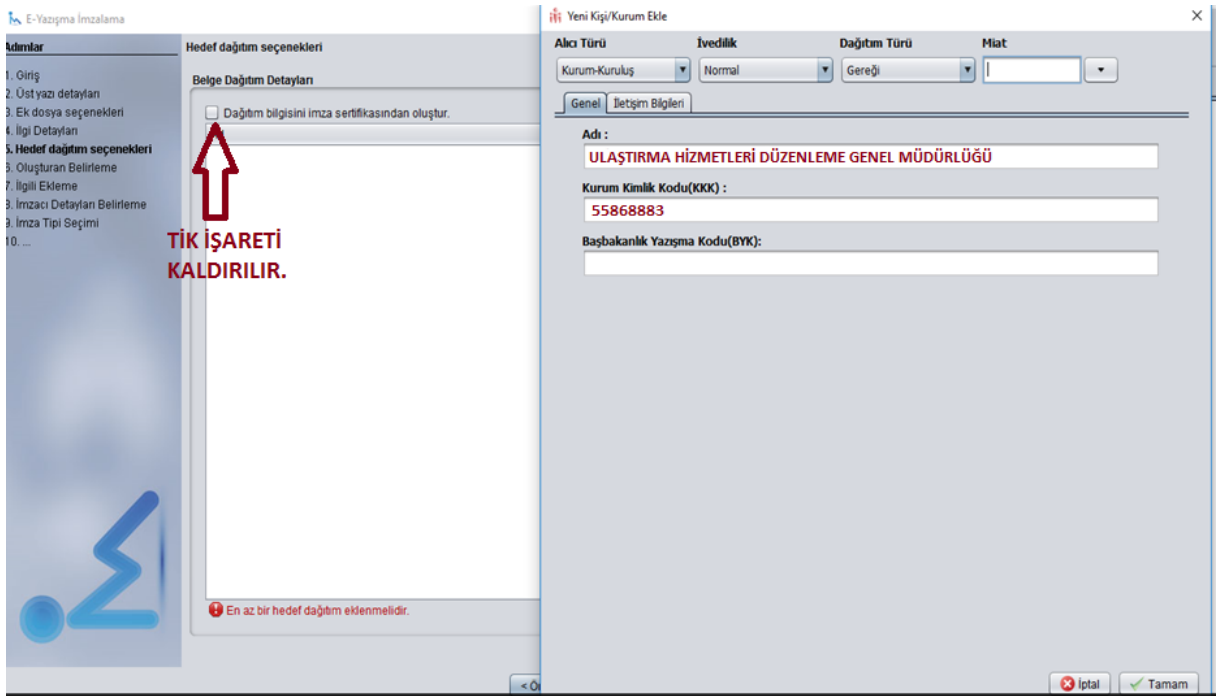

10) “Oluşturan Belirleme” bölümünde“, “Oluşturan bilgilerini imzalama sertifikasından otomatik oluştur” tiki kaldırılır. Tüzel şahıs seçilir. “Adı” kısmına eğitim kuruluşunun tam adı, kelimelerin baş harfi büyük olacak şekilde girilir. ID kısmına eğitim kuruluşunun Vergi No'su girilir. Daha sonra iletişim bilgileri girilip imzalama aşamasına geçilir.

E-Yazışma İmzalama

Adımlar

1. Giriş
2. Üst yazı detayları
3. Ek dosya seçenekleri
4. İlgili Detayları
5. Hedef dağıtım seçenekleri
- 6. Oluşturan Belirleme**
7. İlgili Ekleme
8. İmzacı Detayları Belirleme
9. İmza Tipi Seçimi
10. ...

Oluşturan Belirleme

Oluşturan bilgilerini imzalama sertifikasından otomatik oluştur.

Oluşturan Türü : Tüzel Şahıs

Genel İletişim Bilgisi

Id :

Eğitim kuruluşunun vergi numarası girilir.

Adı :

Eğitim kuruluşunun tam adı, kelimelerin baş harfi büyük olacak şekilde girilir.

Id : boş olamaz.

< Önceki İleri > Bitir İptal

11) İleri düğmesi ile devam edilerek “anlık imza” seçilip evrak eğitim kuruluşunun imza yetkilisi tarafından imzalanır. **Sonuçta bir EYP tipi evrak oluşmuş olur.**

E-Yazışma İmzalama

Adımlar

1. Giriş
2. Üst yazı detayları
3. Ek dosya seçenekleri
4. İlgili Detayları
5. Hedef dağıtım seçenekleri
6. Oluşturan Belirleme
7. İlgili Ekleme
8. İmzacı Detayları Belirleme
- 9. İmza Tipi Seçimi**
10. Sertifika Seçimi ve parola girişi

İmza Tipi Seçimi

İmza Tipi Anlık İmza

Adımlar

1. Giriş
2. Üst yazı detayları
3. Ek dosya seçenekleri
4. İlgili Detayları
5. Hedef dağıtım seçenekleri
6. Oluşturana Belirleme
7. İlgili Ekleme
8. İmzacı Detayları Belirleme
9. İmza Tipi Seçimi
- 10. Sertifika Seçimi ve parola girişi**

Sertifika Seçimi ve parola girişi

Kart Okuyucular

Parola :

1 2 3
4 5 6
7 8 9
0 < Sil

Rakamları Karıştır
 Rakamları Göster

Parola : boş olamaz.

< Önceki İleri > Bitir İptal

12) Firmanızın KEP hesabı aldığı firmanın (PTT, TNB Kep, Turk Kep veya yetkilendirilmiş hizmet sağlayıcılar) mail arayüzüne girilir. (Aşağıda PTT'nin arayüzü örnek olarak gösterilmiştir.)

https://hs01.kep.tr/squirelmail/login/index.php

İmzager | Kamu SM - Yazılım PL... PTT KAVITLI ELEKTRONİK P...

Düzen Görünüm Sık Kullanılanlar Araçlar Yardım

PTT Kep PTTKEP Kullanıcı Girişi

SMS ELEKTRONİK İMZA MOBİL İMZA YARDIM

Mozilla Firefox kullanan müşterilerimizin dikkatine!

Şirketimiz 01/01/2017 itibarıyla E-Fatura sistemine geçmiş bulunmaktadır. Detaylı bilgi için tıklayınız.

PTTKEP Hesabınız yoksa almak için tıklayınız.

Kullanıcı Koşulları | Uygunlama Esasları | Mahremiyet Uyarısı
©PTT A.Ş. Genel Müdürlüğü - Tüm hakları saklıdır.

13) KEP ile gönderim yapabilmemiz için bakiye yüklememiz gerekmektedir.

14) Burada ileti oluştur butonuna basılır. Alıcı kısmına evrak göndereceğiniz kurumun KEP adresi yazılır (**Ulaştırma ve Altyapı Bakanlığına ait Kep adresi: uab@hs01.kep.tr**)

İleti Oluştur

Alıcı: Adres Defterinden Ekle
KEP Rehberden Ekle

Diğer Alıcılar:

Konu:

Kep ileti Türü:

Kep ileti id:

Kep ileti Detay:

Taslağı Kaydet

İmzala ve Gönder

(PTT Firmasının Arayüzü: KEP ileti türü olarak “KEP” seçilir.)

Yeni İleti Oluştur Gelen Kutusu Delil Kutusu Giden Kutusu İletilerde Ara

Alıcı:

Bilgi:

Konu:

Gönderi Türü:

Detsis No Eklensin: Detsis No Sorgulama

Biçim - Biçim - Yazı Türü - Bo... - B I U - Kaynak

(TNB KEP A.Ş. Firmasının Arayüzü: EYP uzantılı iletiler için gönderi türü alanında “e-yazışma paketi” seçilir.)

15) İmzager programında oluşturulan EYP dosyası iletiye ek olarak eklenip imzala ve gönder butonuna tıklanır. Evrak KEP adresine gönderilmiş olur.

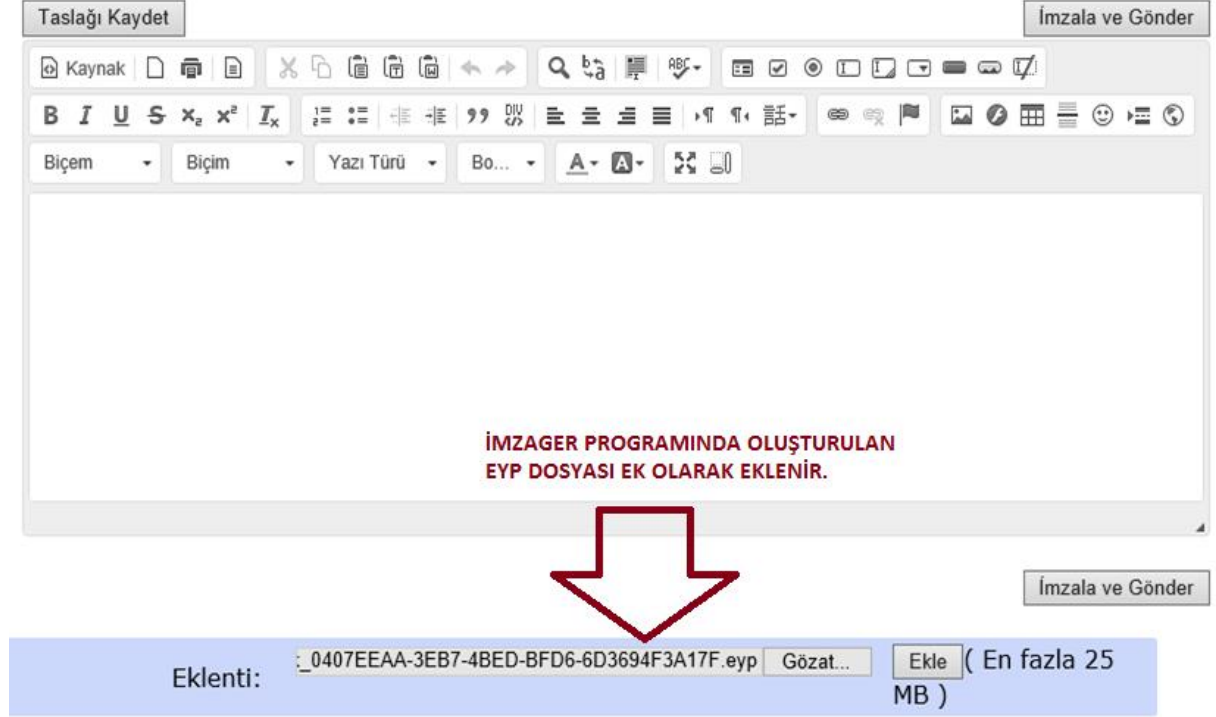

(PTT Firmasının Arayüzü)

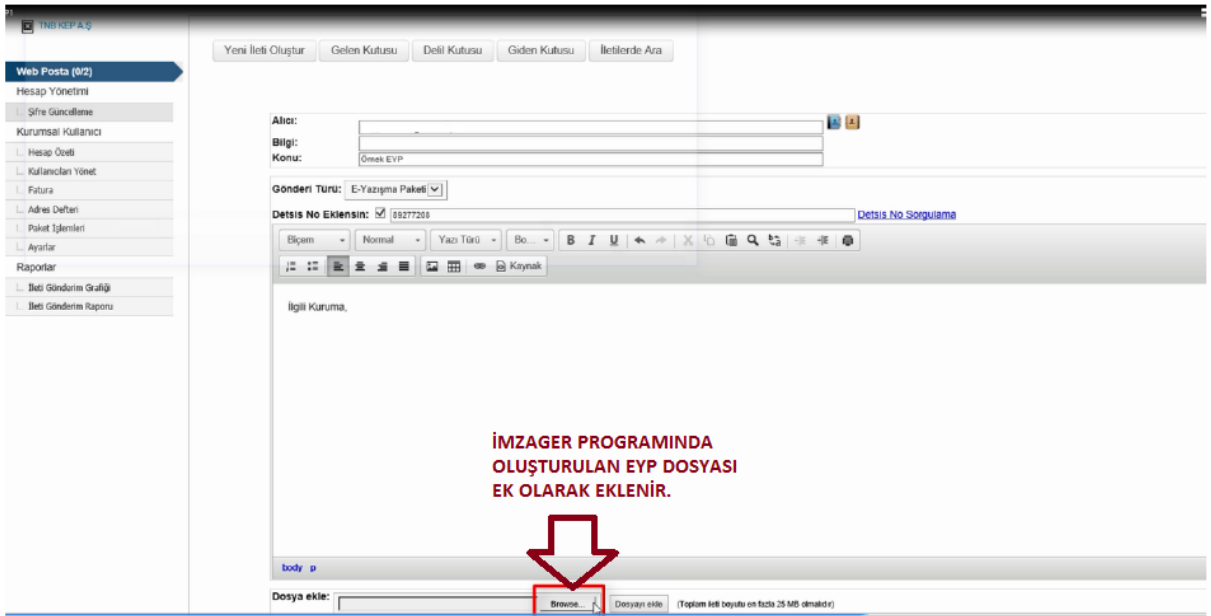

(TNB KEP A.Ş. Firmasının Arayüzü)

2. KEP İLE EVRAK ALMA (EYP UZANTILI İLETİLERİN AÇILMASI)

KEP hesabınıza gelen EYP uzantılı iletileri açabilmeniz için bilgisayarda İmzager uygulamasının yüklü olması gerekmektedir.

1) KEP hesabı alınan firmanın mail ara yüzüne girilir.

2) KEP hesabına gelen iletiler kontrol edilir. Açılmak istenen KEP iletisi tıklanır.

3) EYP uzantılı dosya bilgisayara indirilir.

4) Bilgisayarda yüklü olan İmzager uygulaması açılır. EYP uzantılı dosyayı fare ile sürükleyerek İmzager uygulamasının üzerine bıraktığınızda dosya detayları görünür.

5) Dosya adı kısmında görünen PDF bağlantısına tıklayarak içerik görüntülenir. Ayrıca İmzager uygulamasını çalıştırdıktan sonra sol menüden indirdiğiniz dosyayı bulup çift tıkladığınızda dosya İmzager uygulamasında açılır.

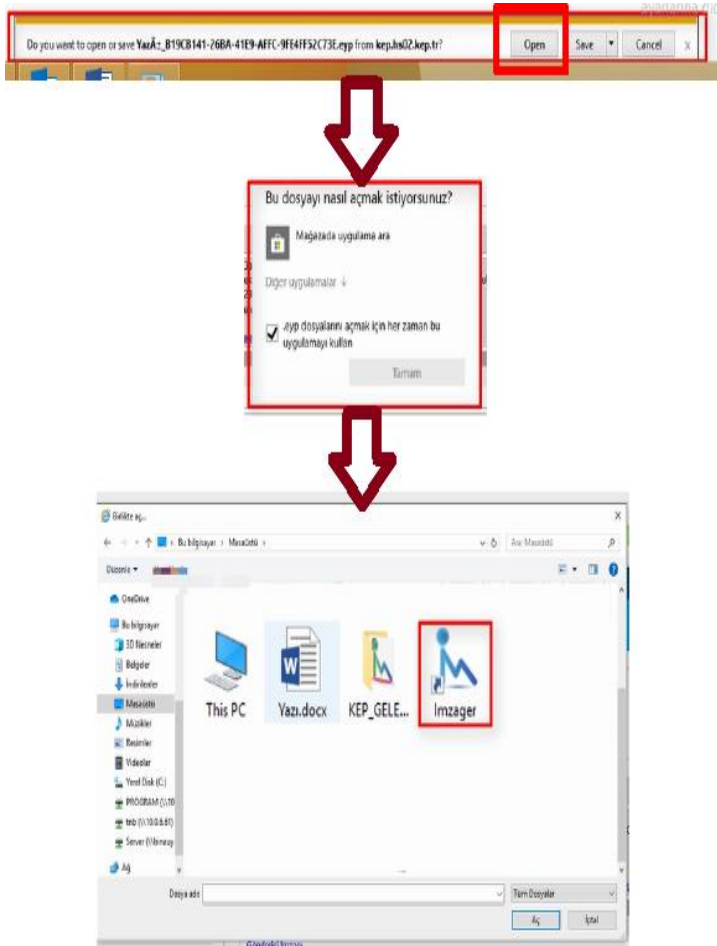

EYP uzantılı dosya açma alternatif yol

- EYP uzantılı bir dosya açma yöntemi olarak eyp uzantılı ileti ekini tarayıcının alt kısmına indirdikten sonra “aç” ya da “open” düğmesine tıklanır.
- “*Bu dosyayı nasıl açmak istiyorsunuz*” penceresinde diğer uygulamalar başlığına tıklanarak İmzager uygulamasının kısayolu seçilip “aç” düğmesine tıklanır.
- EYP uzantılı dosyanız İmzager uygulamasında açılacaktır. Bu işlemi yaptıktan sonra indirdiğiniz tüm ileti eklerini indirdikten sonra üzerine tıklayarak doğrudan İmzager uygulamasında açabilirsiniz.